



Parts list Leaf Reducer

LR150

V221125

Wearing parts

Slijtdelen

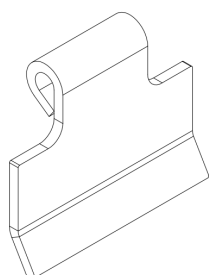

1

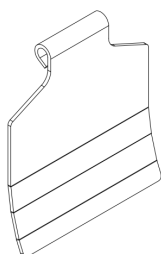

2



3



4

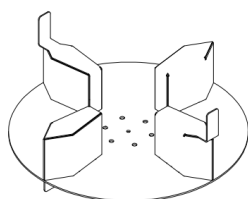

5

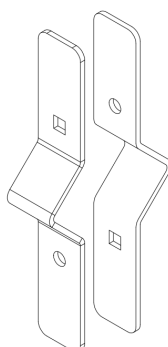

6

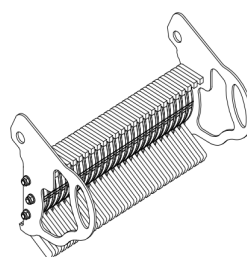

7

Wearing parts

Slijtdelen



Item	Quantity	Part number	Description	Omschrijving
1	30	LR00.01.001		klepel LR
2	6	LR00.01.002		windvaan LR
3	25	LR00.01.003		mes
4	96	LR00.06.004		slagmes
5	1	LR15.04.08		lassamenstelling strooier
6	4	LR15.05.028		vaan
7	1	LR15.06.05		samenstelling contrames hamermolen

Leaf Reducer 150

LR150

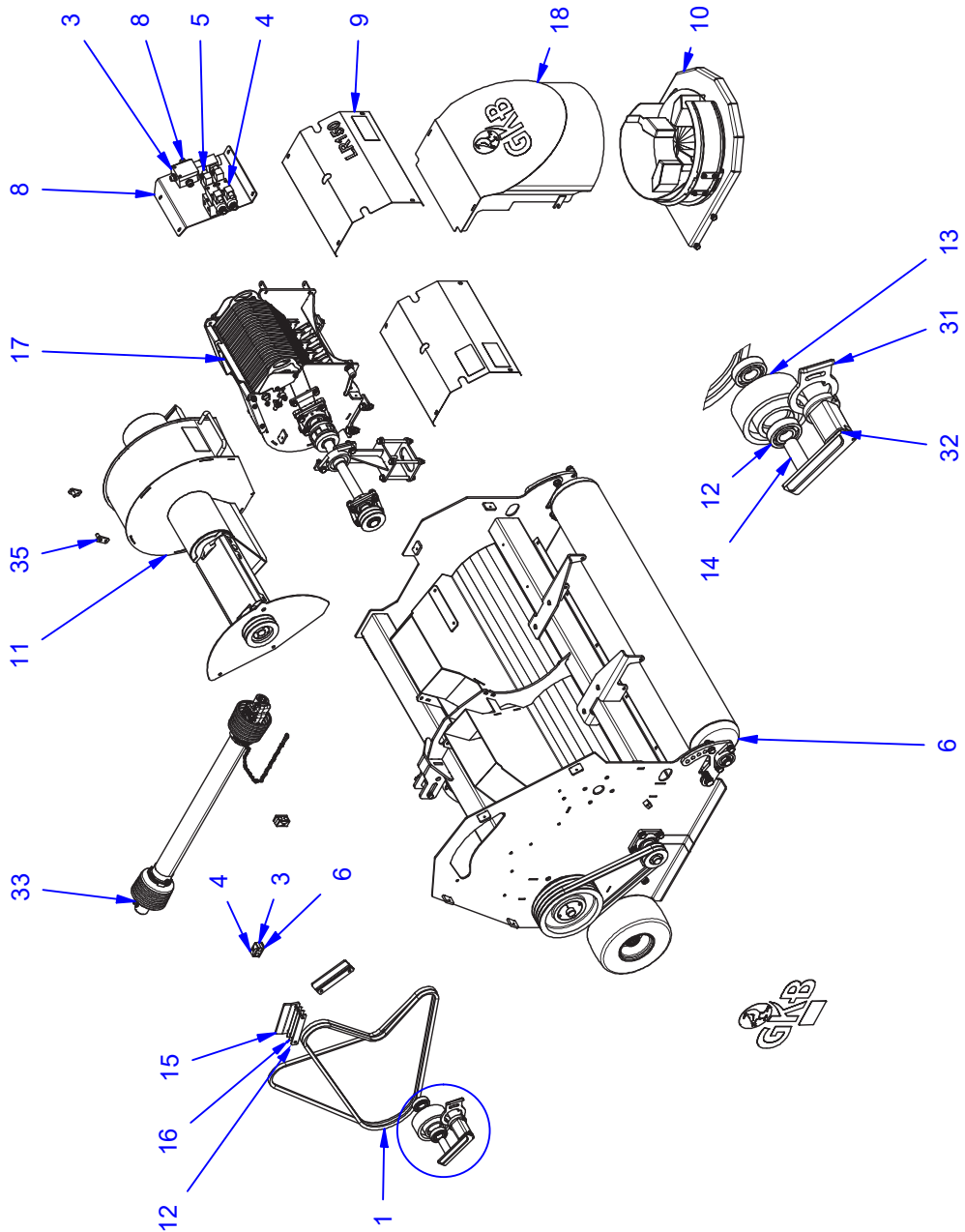

Leaf Reducer 150

LR150



Item	Quantity	Part number	Description	Omschrijving
1	2	0404-0017		V-snaar XPB 2500
33	1	0409-0004		Aftakas W2300 L860 2x 1"3/8-6d ring/pen
3	2	0504-0010		Leidingklem dubbel RS ø18 groep 2
4	2	0504-0015		Dekplaat dubbel RS groep 2
3	1	0506-0001		Bal.Ventiel dubb. 3/8" 75-240
4	1	0506-0040		Voetplaat MR3-2-G-Z NG6
5	2	0506-0041		KREV03SC6012C Stuurventiel elektrisch NG6
8	3	0511-0018		Inschroefnippel 1/2" BSP naar 15L
12	2	Kogellager DIN 625 - SKF 6306 Blank staal		Kogellager DIN 625 SKF
6	1	LR15.01.05		Samenstelling bladverkleiner
32	1	LR15.01.06		Aanpassing riemspanner
7	1	LR15.01.021		Afscherming aandrijving
8	1	LR15.01.032		Ventielplaat
9	2	LR15.01.034		Afschermkap aandrijving
31	1	LR15.01.035		Lockplate Rosta
10	1	LR15.04.01		Samenstelling strooier
11	1	LR15.05.01		Samenstelling ventilator
35	2	LR15.05.07		Blokkering ventilatorkap
12	2	LR15.05.012		Strip
14	1	LR15.05.021		Bus spanner
15	2	LR15.05.024		Vang
16	4	LR15.05.025		Vulplaat
13	1	LR15.05.027		Spanrol
17	1	LR15.06.01		Assy hamermolen
18	1	LR15.06.08		Lassam afschermkap

samenstelling bladverkleiner

LR15.01.05 - assembly leaf reducer

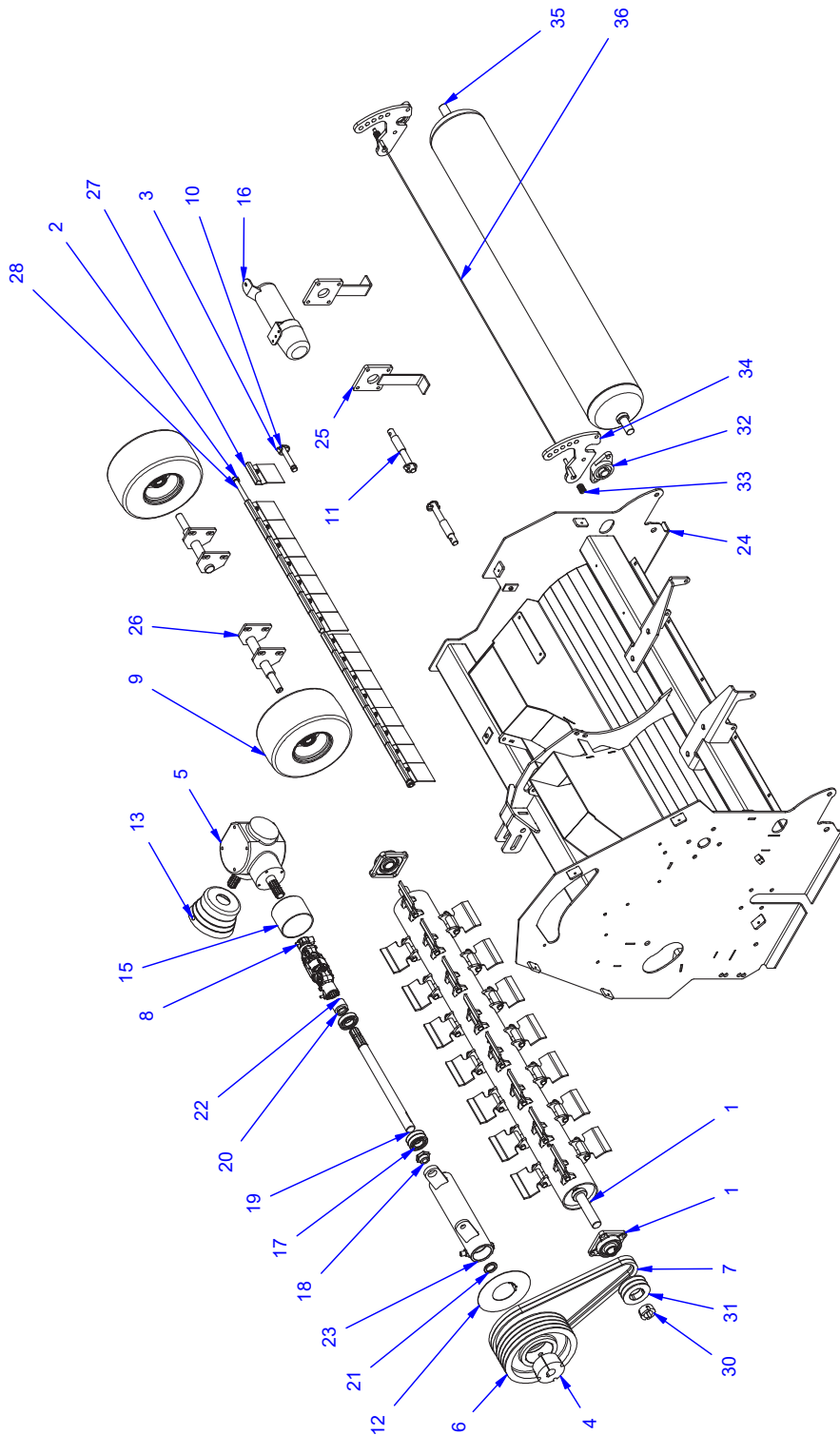

samenstelling bladverkleiner

LR15.01.05 - assembly leaf reducer



Item	Quantity	Part number	Description	Omschrijving
1	2	0201-0005		Lagerblok UCF207
2	2	0303-0017		Stelring DIN705 16mm
3	3	0305-0001		Borgpen 11mm
4	1	0401-0007		Klembus taperlock 3020 35mm
5	1	0402-0004		Tandwielkast S2050256R110
6	1	0403-0020		V-Snaarschijf 3020 280B4TL
7	2	0404-0015		V-snaar XPB 1450
8	1	0409-0012		Dubbele kruiskoppeling W2200
9	2	1301-0033		Band Leaf Reducer volgeschuimd
10	1	1401-0002		Topstangpen 19x92
11	2	1401-0007		Topstangpen met verloop 22/28
12	1	1801-0002		Afdichtplaat spanstuk 93mm
13	1	1801-0008		Beschermkap aftakas taps 110mm
14	1	1801-0009		Harmonica beschermkap 305mm
15	1	1802-0004		Houder harmonica beschermkap
16	1	7090-0002		Handleiding houder box RAL5015 met logo GKB-
17	3	0202-0004		Kogellager 6207 2RS
18	1	0411-0004		Excentrische bus ø20
19	1	0411-0005		Asspanstuk D35 L515 CB160
20	1	35 x 1,5 - DIN 471		Asborgring
21	1	CB16.05.005		Ring spanstuk ø50xø35H6
22	1	CB16.05.006		POM Ø50x7,5, L=29,50 mm - Opvulbus spanstuk
23	1	CB16.05.02		Lassamenstelling spanstuk cb160
24	1	LR15.01.01		Lassam frame
25	2	LR15.01.02		Afdekplaat rotor
26	2	LR15.01.03		Lassam wielhouder
27	1	LR15.01.025		Klepel voorzijde
28	1	LR15.01.028		As klepels
29	1	LR15.02.01		Samenstelling klepelas
30	1	0401-0021		Klembus taperlock 1610 35mm
31	1	0403-0018		V-Snaarschijf 1610 100B2TL
32	2	0201-0015		Lagerblok UCFL206
33	2	2101-0004		Drukveer RVS 4.5x23,5x30
34	2	LR15.03.002		Achterrol verstelplaat
35	1	LR15.03.02		Lassam achterlooprol
36	1	LR15.03.03		Samenstelling staalkabel

samenstelling klepelas

LR15.02.01 - assembly flail shaft

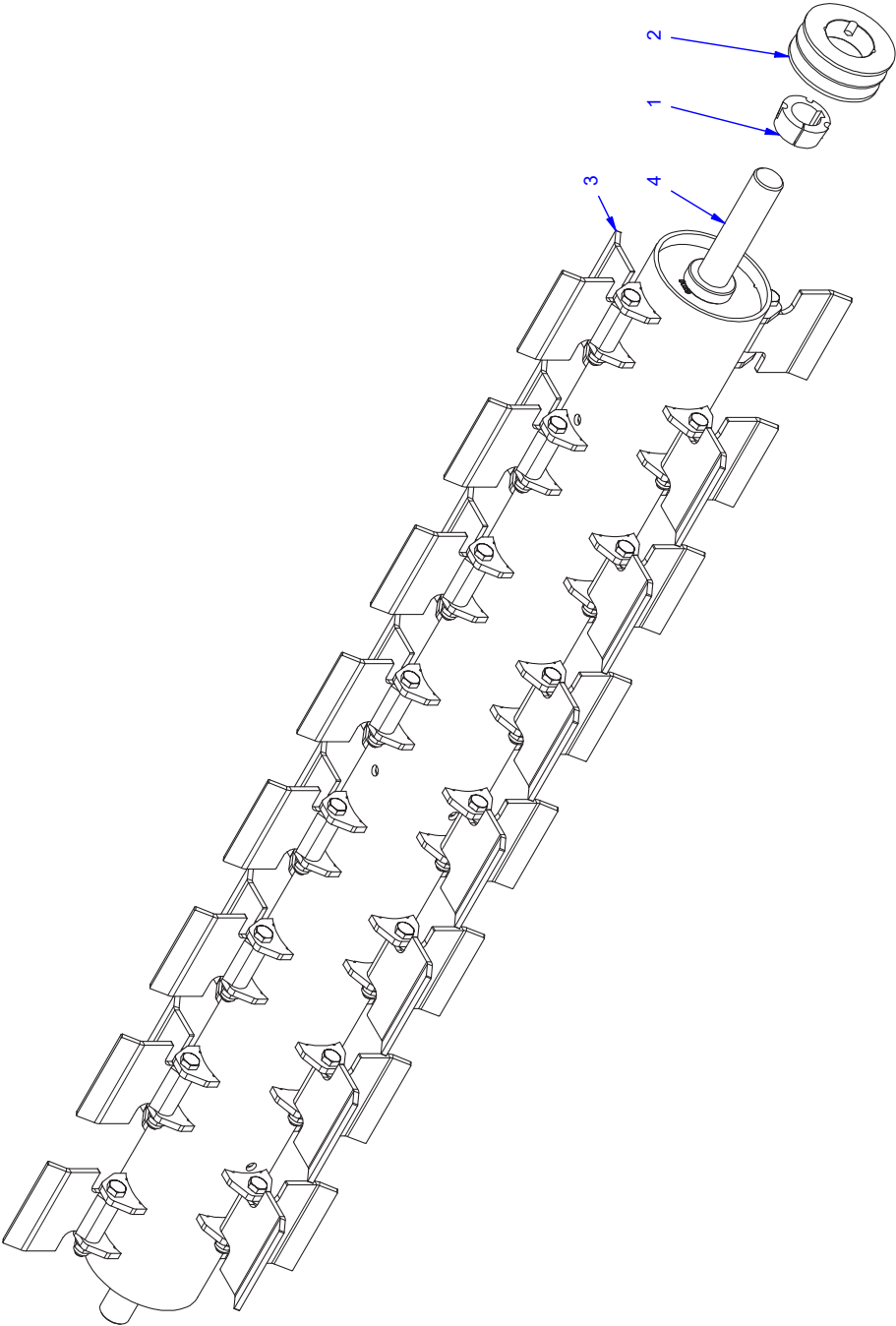

samenstelling klepelas

LR15.02.01 - assembly flail shaft



Item	Quantity	Part number	Description	Omschrijving
1	1	0401-0021		Klembus taperlock 1610 35mm
2	1	0403-0018		V-Snaarschijf 1610 100B2TL
3	30	LR00.01.001		Klepel LR
4	1	LR15.02.02		Lassam rotoras

samenstelling strooier

LR15.04.01 - assembly spreader

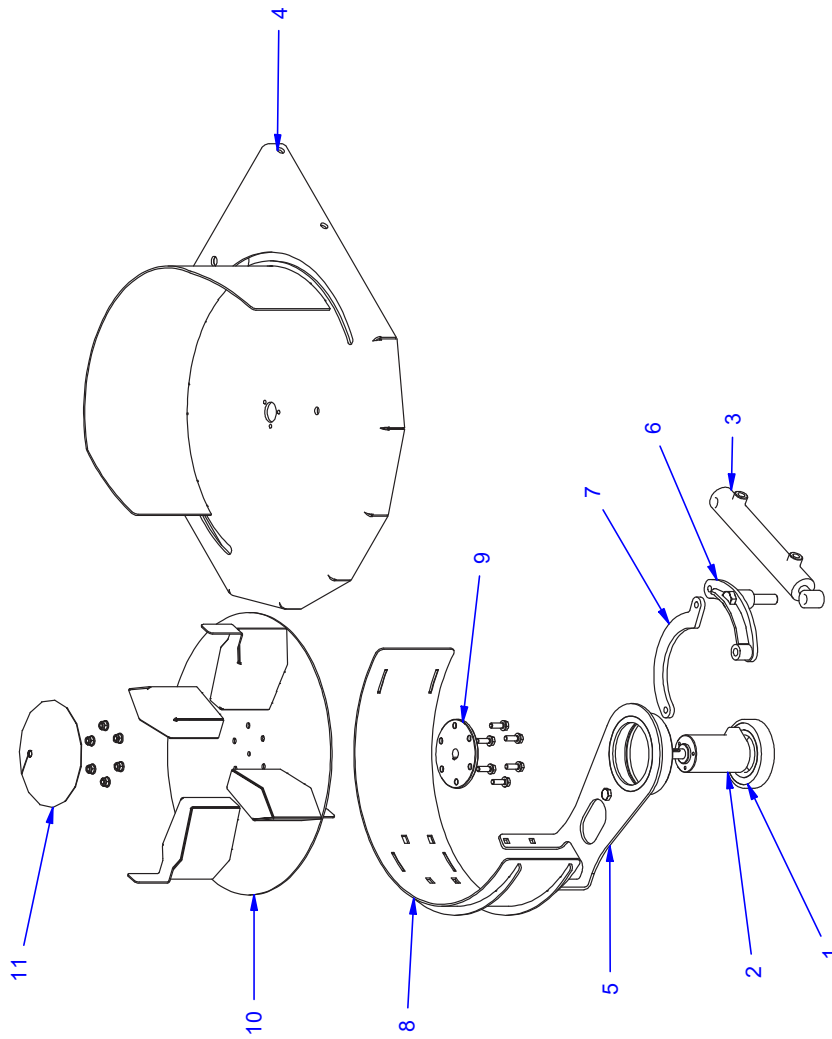

samenstelling strooier

LR15.04.01 - assembly spreader



Item	Quantity	Part number	Description	Omschrijving
1	1	0202-0006		Kogellager 6212 2RS
2	1	0501-0031		Orbitmotor 12cc gopart
3	1	0502-0015		Cilinder D16-32-150 ST-serie
4	1	LR15.04.02		Lassam schotelunit basis
5	1	LR15.04.03		Lassam klepel
6	1	LR15.04.04		Lassam reactiearm
7	1	LR15.04.005		Banaan strooiverstelling
8	1	LR15.04.05		Lassam draaiklep
9	1	LR15.04.014		schotel houder
10	1	LR15.04.08		lassam strooi schotel
11	1	SP00.04.020		Piramide

samenstelling ventilator

LR15.05.01 - assembly fan

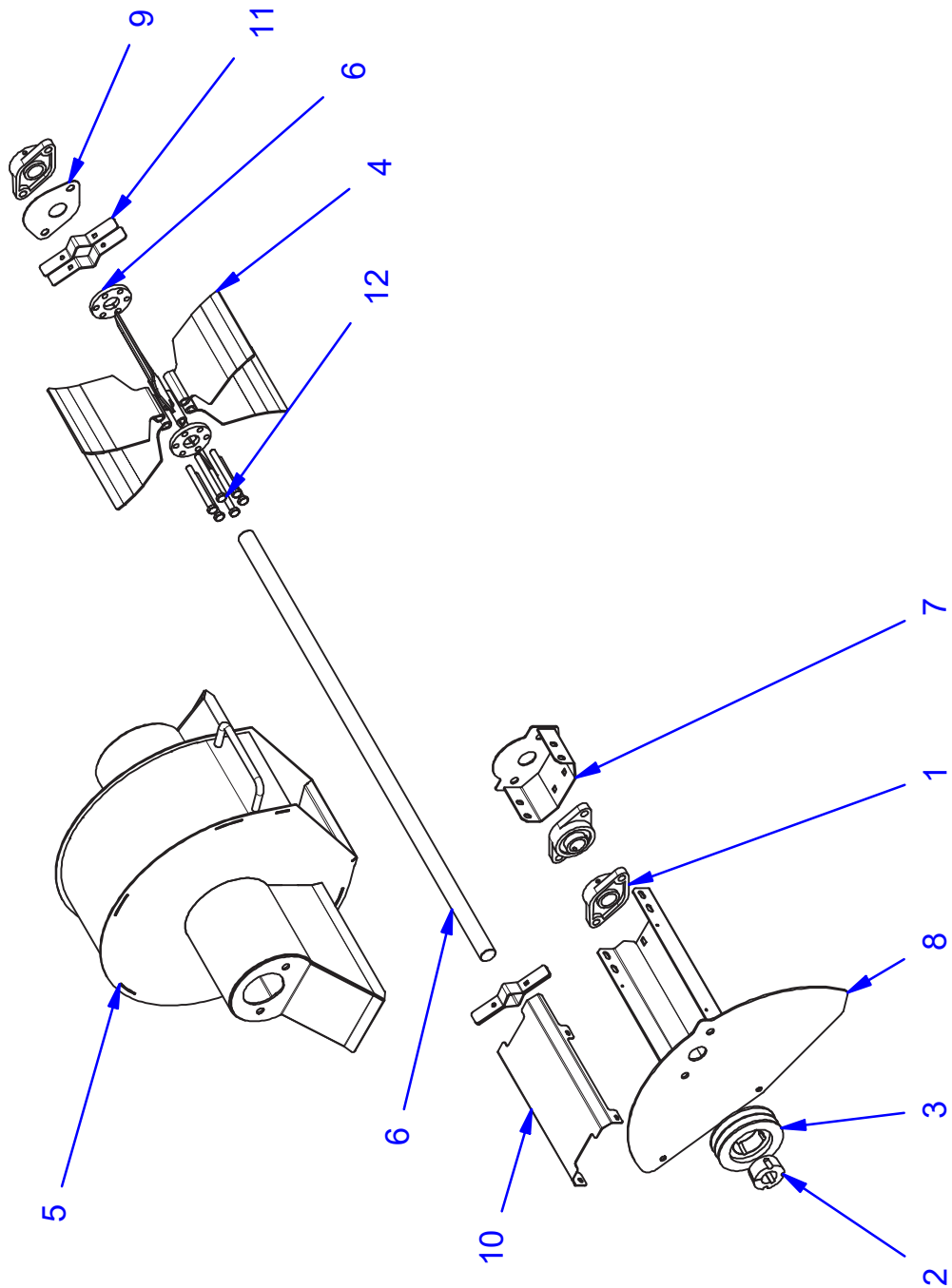

samenstelling ventilator

LR15.05.01 - assembly fan



Item	Quantity	Part number	Description	Omschrijving
1	3	0201-0016		Lagerblok UCFL207
2	1	0401-0003		Klembus taperlock 2012 35mm
3	1	0403-0019		V-Snaarschijf 2012 140B2TL
4	6	LR00.01.002		Windvaan LR
5	1	LR15.05.02		Lassam slakkenhuis
6	1	LR15.05.03		Lassam ventilator as
7	1	LR15.05.05		Lassam lagerhouder
8	1	LR15.05.06		Lassam lagerplaat
9	1	LR15.05.008		Afscherming ventilator
10	1	LR15.05.019		Verbindingsbrug afschermkap
11	4	LR15.05.028		Vaan
12	6	M12 x 120 - DIN 931 Staal ELVZ		Zeskantbout - DIN 931

samenstelling hamermolen

LR15.06.01 - assembly hammer mill

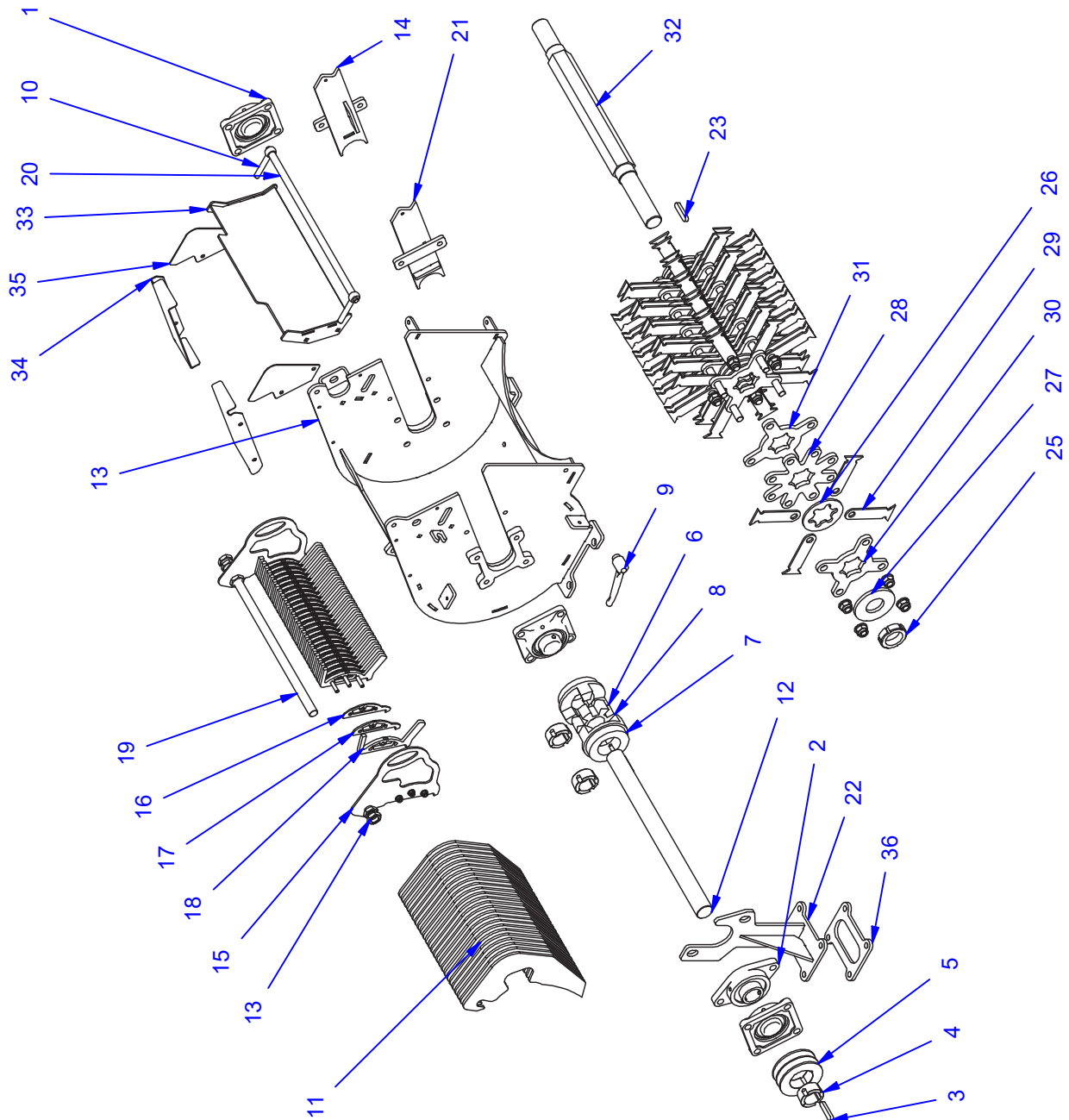

samenstelling hamermolen

LR15.06.01 - assembly hammer mill



Item	Quantity	Part number	Description	Omschrijving
1	3	0201-0006		Lagerblok UCF208
2	1	0201-0017		Lagerblok UCFL208
3	2	0304-0006		Inlegspie 12x8x56
4	3	0401-0025		Klembus taperlock 1610 40mm
5	1	0403-0018		V-Snaarschijf 1610 100B2TL
6	1	0412-0015		HRCB110FTL
7	1	0412-0016		HRCB110HTL
8	1	0412-0017		Koppelingsster HRC 110
9	1	0603-0005		Klemhefboom met binnendraad M12
10	2	9925-0006		Knevelschroef M12 x 80 voldraad ELVZ
11	25	LR00.01.003		Mes
12	1	LR15.05.014		Koppelas hamermolen
13	1	LR15.06.02		Behuizing hamermolen
14	1	LR15.06.03		Afdichting hameras links
15	2	LR00.01.004		Buitenplaat
16	26	LR00.01.005		Contrames 3mm
17	25	LR00.01.006		Contrames 4mm
18	26	LR00.01.007		Mes geleider
19	1	LR15.06.009		Draadstang M20x1,5
20	1	LR15.06.006		Leunstang
21	1	LR15.06.07		Afdichting hameras rechts
22	1	LR15.06.09		Omschrijving
23	1	0304-0006		Inlegspie 12x8x56
24	8	9902-0104		Borstbout DIN931 M16x390 ELVZ 8.8
25	2	9906-0023		Borgmoer M45x1,5 Maschio
26	24	LR00.06.001		Vulplaat hamermolen
27	2	LR00.06.002		Opsluitring
28	11	LR00.06.003		Messchijf hamermolen
29	96	LR00.06.004		Slagmes
30	7	LR00.06.008		Messchijf hamermolen
31	7	LR00.06.009		Messchijf hamermolen
32	1	LR15.06.005		As hamermolen 6 kant
33	1	LR15.06.16		Samenstelling deflector plaat
34	2	LR15.06.017		Afscherming hamermolen
35	2	LR15.06.024		Afschemring strooiunit
36	1	LR15.06.029		Kikkerplaat

rotor as hamermolen

LR15.06.04 - rotor shaft hammer mill

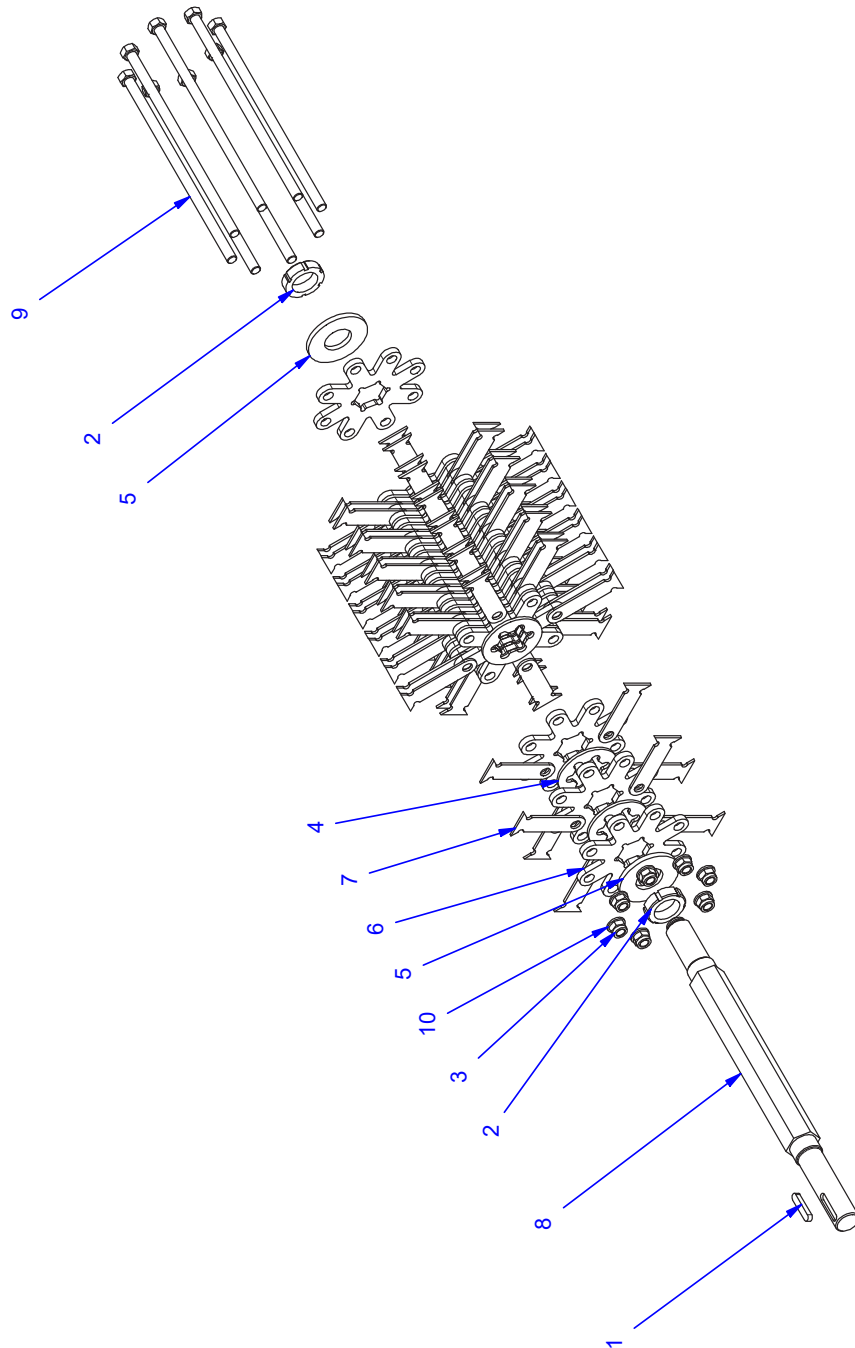

rotor as hamermolen

LR15.06.04 - rotor shaft hammer mill



Item	Quantity	Part number	Description	Omschrijving
1	1	0304-0006		Inlegspie 12x8x56
2	2	9906-0023		Borgmoer M45x1,5 Maschio
3	8	Borgmoer M16 - DIN 985 Staal ELVZ		M16 - DIN 985 Staal ELVZ
4	24	LR00.06.001		Vulplaat hamermolen
5	2	LR00.06.002		Opsluitring
6	25	LR00.06.003		Messchijf hamermolen
7	96	LR00.06.004		Slagmes
8	1	LR15.06.005		As hamermolen 6 kant
9	8	LR15.06.06		Lassam mesbout
10	8	Vlakke sluitring M16 - DIN 125 Staal ELVZ		Vlakke sluitring - DIN 125

samenstelling contrames hamermolen

LR15.06.05 -composition counter knife hammer mill

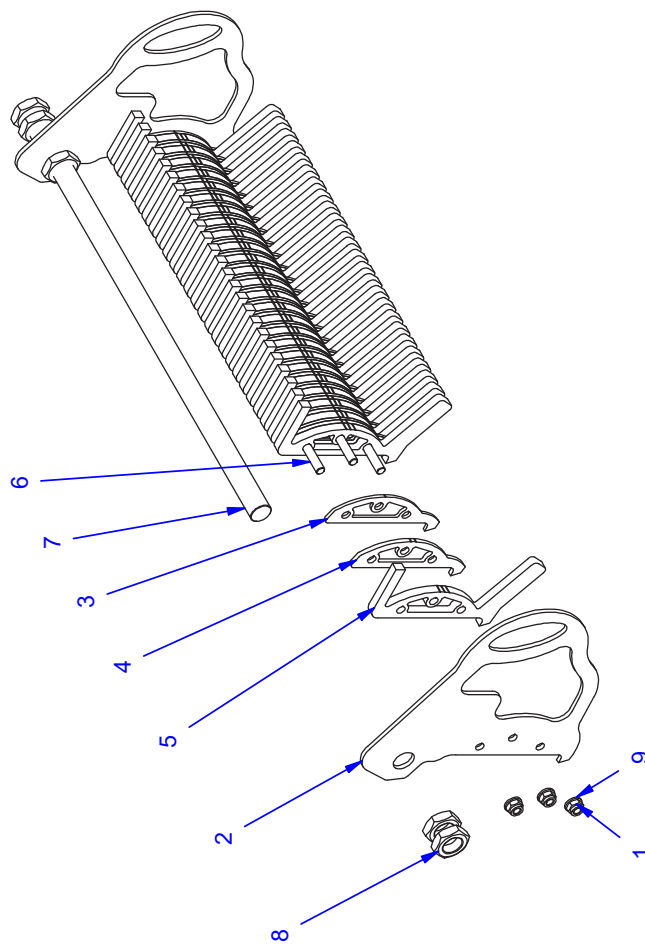

samenstelling contrames hamermolen

LR15.06.05 -composition counter knife hammer mill



Item	Quantity	Part number	Description	Omschrijving
1	6	Borgmoer M8 - DIN 985 Staal ELVZ		M8 - DIN 985 Staal ELVZ
2	2	LR00.01.004		Buitenplaat
3	26	LR00.01.005		Contrames 3mm
4	25	LR00.01.006		Contrames 4mm
5	26	LR00.01.007		Mes geleider
6	3	LR15.06.008		Draadeind M8
7	1	LR15.06.009		Draadstang M20x1,5
8	6	Moer zeskant laag DIN 439 M20 x 1,5 - Staal ELVZ		Moer zeskant laag - DIN 439
9	6	Vlakke sluitring M8 - DIN 125 Staal ELVZ		Vlakke sluitring - DIN 125